QUANDO O ESPÍRITO DO SENHOR SE MOVE EM MIM

Estilo: Country Rock
Tom: Dm

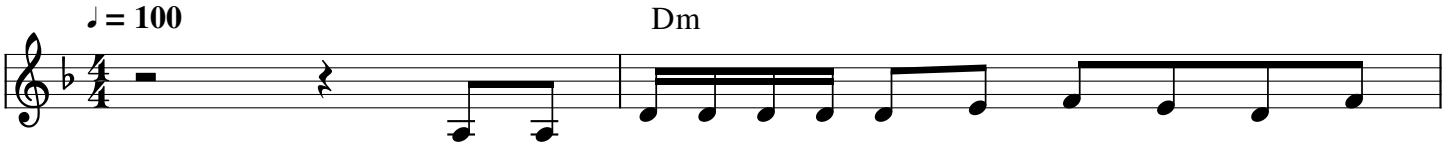

Quando o Es - pi - ri - to do Se - nhor se mo - ve em mim eu

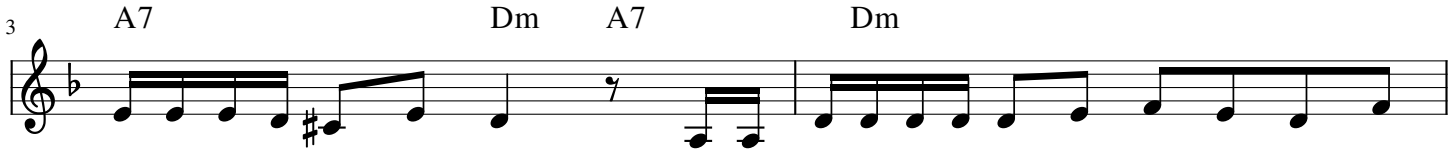

canto como - o Rei Da - vi. Quan do o Es - pi - ri - to do Se - nhor se mo ve em mim eu

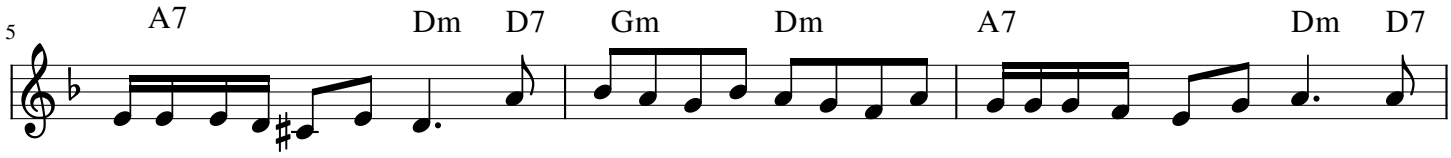

can to como o Rei Da - vi. 1. Eu re - e - zo, eu re - e - zo, eu re-zo co mo o Rei Da - vi. 1. Eu

2. Eu can-an - to, eu can-an - to, eu can-to co - mo o Rei Da - vi 2. Eu

3. Eu dan-an - ço, eu dan-an - ço, eu danço co - mo o Rei Da - vi 3 .Eu

4. Eu lu - u - to, eu lu - u - to, eu lu-to co - mo o Rei Da - vi 4. Eu

5. Eu ve-en - ço, eu ve-en - ço, eu venço co - mo o Rei Da - vi 5. Eu

6. Eu lo-ou-vo, eu lo-ou-vo, eu louvo co - mo o Rei Da - vi 6. Eu

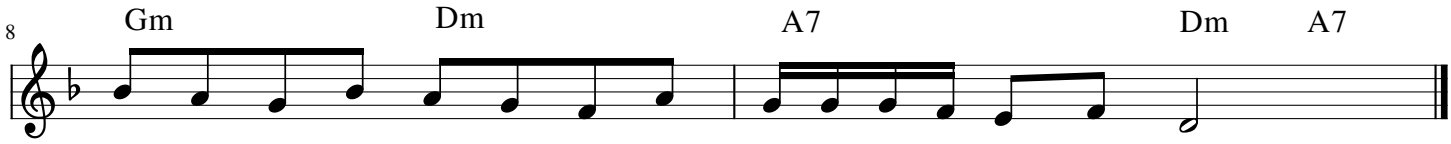

re - e - zo, eu re - e - zo, eu re - zo co - mo o Rei Da - vi.

can - an - to, eu can - an - to, eu can - to co - mo o Rei Da - vi.

dan - an - ço, eu dan - an - ço, eu dan - ço co - mo o Rei Da - vi.

lu - u - to, eu lu - u - to, eu lu - to co - mo o Rei Da - vi.

ve - en - ço, eu ve - en - ço, eu ven - ço co - mo o Rei Da - vi.

lo - ou - vo, eu lo - ou - vo, eu lou - vo co - mo o Rei Da - vi.